



Papierarme Praxis, effizientes Arbeiten, flexible Software, SMS, E-Mail, automatisches Recall, Schulzahnpflege, Kontrolle, Datenschutz, Datensicherung, Dokumentenarchiv, kompromisslose Terminplanung, Zahnstatus, Parodaten, Krankengeschichte, Bildverwaltung, Anruferkennung, schickes Design...

...wenn Sie diese Stichworte ansprechen, dann lesen Sie bitte weiter...

Einführung

Dental med XP ist eine Softwarelösung für die Zahnarztpraxis mit folgendem Funktionsumfang:

- Patientendaten verwalten inkl. zugeordneten Zahnärzten für Ueberweisungen
- Tarife (Leistungen, Material, Medikamente, Labor) verwalten
- Mitarbeiterdaten verwalten
- Agenda mit Terminerinnerung per SMS oder E-Mail, auch automatisch, serverbasiert
- Leistungen erfassen und verrechnen
- Fotos ablegen
- KG nachtragen
- Zahnstatus grafisch führen und gleich KG nachführen und Leistungen erfassen
- Parodaten (BOP, Plaque, Anmerkungen) und anamnestische Hinweise speichern
- Briefe und Ueberweisungsschreiben verfassen und drucken, bzw. per E-Mail versenden
- Tageskontrolle
- Debitorenbuchhaltung und Zahlungsdaten verarbeiten
- Mahnwesen
- Recall per Brief, E-Mail, SMS, mit Etiketten für vorgedruckte Karten
- Statistik

Unsere Lösung zeichnet sich durch folgende Merkmale besonders aus:

- Aufgeräumte Benutzeroberfläche für effizientes Arbeiten
- Integriertes, digital signiertes Dokumentenarchiv
- Integrierte Datensicherung
- Anruferkennung via ISDN oder Telefonanlage (CAPI- oder TAPI-Schnittstelle)
- Mehrstufiger Passwortschutz auch mit USB-Stick als Sicherheitstoken (USB-Stick einstecken = angemeldet, abziehen = abgemeldet)
- Automatische Synchronisation aller Funktionen auch übers Netz (SightSync™)
- Führung mehrerer Praxen
- Erweiterbar mit Plug-ins (z.B. Interfaces zu Röntgengeräten oder Factoringlösungen, local.ch, Rezepte, Medikamentenetikett usw.)
- Terminalserver - fähig
- Vernünftiger Preis

Die Benutzeroberfläche

Alle Funktionen von Dental med XP werden über diese Funktionsauswahl angesteuert:

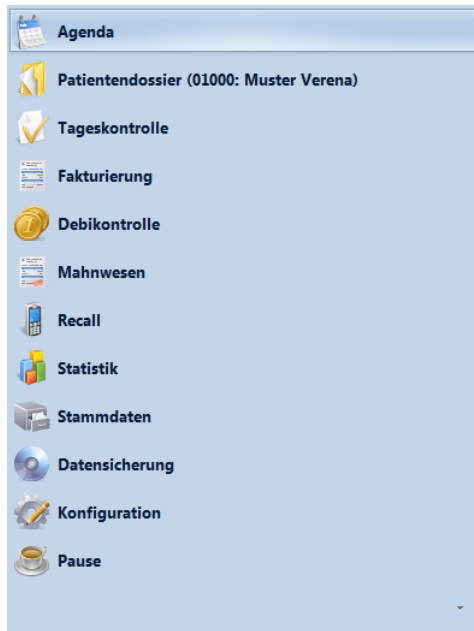

Mit dieser genial einfachen Methode wechseln Sie blitzschnell von einer Funktion zur anderen, ohne dabei die dargestellten Daten zu verlieren.

Fallbeispiel:

- 1 Sie möchten die Fakturierung starten. Die Fälle sind bereits alle aufgelistet und warten nur noch auf Ihren Druckbefehl.
- 2 Sie erhalten einen Anruf. Via ISDN-Anruferkennung wird der Patient in der Datenbank gesucht und aufgelistet.
- 3 Ueber ein Kontextmenü wechseln Sie direkt in das Patientendossier des anrufenden Patienten, prüfen etwaige Anamneseangaben oder bereits abgemachte Termine.
- 4 Danach öffnen Sie die Agenda und tragen für ihn einen Termin ein.
- 5 Der Patient hat scheinbar seinen Wohnsitz gewechselt. Also wechseln Sie via Kontextmenü in dessen Stammkarte und ändern seine Wohnadresse. Dank SightSync™ wird die Korrektur auf allen angeschlossenen PCs – die denselben Patienten eingeblendet haben (z.B. die Stammkarte, einen Termin oder das Patientendossier) – sofort angezeigt.

Sie konnten dem Patienten schnell und kompetent helfen.

- 6 Nun klicken Sie wieder auf ‚Fakturierung‘ und starten den zuvor unterbrochenen Rechnungslauf. Ist der Patient, der vorher angerufen hat, in der Liste vorhanden, ist die Adresskorrektur von Schritt 5 bereits ausgeführt.

Dental med XP (c) YSD AG

File Bearbeiten Drucken Ansicht Notizformat Extras 2

Stoppuhr

Patientendossier

Suchen nach:

Suchen in:

Frau Verena Muster (05.09.1972 - 41J)
Waldheimstrasse 48, 3012 Bern

Suchen Favoriten Formulare gr.

Anamnese
Letzte Änderung: 08.01.2014 15:42



In ärztlicher Behandlung

- Hepatitis A
- Hepatitis B
- Hepatitis C
- HIV
- Tiefer Blutdruck
- Hoher Blutdruck
- Blutverdünnung
- Operation am Herz
- Endokarditis Prophylaxe

- Künstliche Gelenke
- Arthritis
- Chemotherapie
- Epilepsie
- Syndrom
- RaucherIn
- Angina Pectoris

Agenda

Patientendossier (01000: Muster Verena)

Tageskontrolle

Fakturierung

Debitkontrolle

Mahnwesen

Recall

01000 - Muster Verena

Behandlungen Text/NG Fotos Termine Debitliste Archiv Zahnstatus

Behandlungen

KVS (0)

Abgeschlossene (5/fakt.: 3)

- 200406-0024: DEMODATEN
- 200502-0024: DEMODATEN
- 200512-0026: DEMODATEN
- 2014-01-0001
- 2014-01-0002

Pendente (0/fakt.: 0)

Behandlung

Behandlungscode: 2014-01-0002 Abgeschlossen

Zwischenrechnung Konto ignorieren Rückforderungsbeleg drucken

Titel:

Gerät:

Max. Rg.-Betrag:

Rg.-Verzögerung: (Standard) Wochen

Taspenkfwert: 3.30 PP2 Einfa BEKB

Rabatt1: 0.0 % Rabatt2: 0.0 %

MwSt: 2.40 % MwSt2: 7.60 %

Notiz:

Leistungskatalog

Behandler: Muster Fritz

Datum: 28.01.2014

Zahn:

Code:

Code	Menge	Behandler	Bezeichnung	Zahnng...	Datum	TP-Wert	Rabatt	Preis/E	Betrag	Grats	Art
Datum: 06.01.2014 (Anz.: 7; CHF 811.85 / 94.5 Tp)											
4541	1	Muster F...	Kompositfüllung, 2-fächig,Präm...	14	06.01.2014			41.00	135.30		A
4580	1	Muster F...	Schmelzätzung inkl. Haftvermittler	14	06.01.2014			5.50	18.15		A
4581	1	Muster F...	Denimvorbehandlung inkl. Haftv...	14	06.01.2014			4.50	14.85		A
4594	1	Muster F...	Zement-Unterfüllung	14	06.01.2014			4.50	14.85		A
4050	2	Muster F...	Zahnärztgenaufnahme	14	06.01.2014			5.50	36.30		A
4111	8	Muster F...	DH-Behandlung pro 5 Min.	14	06.01.2014			3.50	92.40		A
LABOR	1	Muster F...	Laborkosten:	14	06.01.2014			500.00	500.00		L

Algemein | Mundhygiene, Prophylaxe

Parodontologie | Dysfunktionen, MAP

Oralchirurgie | Kieferchirurgie

Endodontie | Konservierende

Prothetik | Kronen, Brücken

Kieferorthopädie | Assistenz, Unkosten

Artikel | Beh.-Vorlagen

4000: Befundaufnahme beim neuen Patienten

4001: Befundaufnahme beim Recallpatienten

4002: Befundaufnahme beim Akutpatienten

4003: Befundaufnahme bei DH-Behandlung

4004: Befundaufnahme nachts

Benutzer: ADMIN Version: 9.0.1 vom 25.01.2014 Datenbank (v5.3): \\NAFOL1_DMXPData\LOKAL_CollecAndClip: 0 SpotNotes

Die einzelnen Panels können beliebig angeordnet werden.



Die Agenda

Die Agenda besteht links aus einem Kalender und rechts aus der eigentlichen Agenda mit den Terminen. Die Darstellung der Agenda steuern Sie einfach durch markieren der gewünschten Periode mit der Maus im Kalender.

Agenda

Ab: 28.01.2014 Dauer: 30

Filter: immer vormittags nachmittags

um Uhr

Mo Di Mi Do Fr Sa

Ressource:

Kalender

Januar 2014 Februar 2014

Mo	Di	Mi	Do	Fr	Sa	So
		1	2	3	4	5
6	7	8	9	10	11	12
13	14	15	16	17	18	19
20	21	22	23	24	25	26
27	28	29	30	31		

März 2014 April 2014

Mo	Di	Mi	Do	Fr	Sa	So
				1	2	
3	4	5	6	7	8	9
10	11	12	13	14	15	16
17	18	19	20	21	22	23
24	25	26	27	28	29	30
31						

Mai 2014 Juni 2014

Mo	Di	Mi	Do	Fr	Sa	So
						1
5	6	7	8	9	10	11
12	13	14	15	16	17	18
19	20	21	22	23	24	25
26	27	28	29	30	31	

Heute Woche

Die Agenda kann einen Tag, eine Arbeitswoche, Wochen oder Monate zeigen. Einen Termin fügen Sie mit der Maus durch Markieren und Eintragen der notwendigen Daten ein. Die Zusammenstellung der einzelnen Spalten (Ressourcen) kann von Ihnen beliebig gestaltet werden.

Termine können dupliziert, verschoben in der Dauer verändert und via Zwischenablage bewegt werden.

Sie können auch ganz einfach nach freien Terminen suchen.

Gelöschte Termine landen im Papierkorb und können so jederzeit kontrolliert werden.

	Mo, 27.01.14				Di, 28.01.14				Mi, 29.01.14				Do, 30.01.14	
	Dr. Muster	Frau Jund	Frau Kälin	Frau Oswald	Dr. Muster	Frau Jund	Frau Kälin	Frau Oswald	Dr. Muster	Frau Jund	Frau Kälin	Frau Oswald	Dr. Muster	Frau Jund
30	Boogman Hendrik u. Margrit Recall						DEMODATEN							
45														
13:00	DEMODATEN		Bertozzi Enzo Zahnreinigung											
15			DEMODATEN											
30														
45					Meyer Tobias				Ruetz Hannv					
14:00	Looser Peter Füllung aus Kunststoff	Meyer Hans-Ulrich u. Marianne Zahnreinigung			Senn Hermann Füllung aus Kunststoff				Schmid Willi Zahnreinigung					
15	DEMODATEN	DEMODATEN			DEMODATEN				DEMODATEN					
30														
45					Buck u. Josef									
15:00	Trave Grande Pedro Füllung aus Kunststoff		Casa GU Immobilien dienstleistungen Zahnreinigung				Buck Gabi u. Josef Zahnreinigung				Hausheer Thomas u. Katrin Füllung aus Kunststoff			
15	DEMODATEN		DEMODATEN				DEMODATEN				DEMODATEN			
30														
45														
16:00	Fatzner Christian Recall	Schrag Martin Füllung aus Kunststoff	Kirschner Horst A. Zahnreinigung											
15	DEMODATEN	DEMODATEN	Zahnreinigung											
30														
45														
17:00	Püntener Josef Recall													
15	DEMODATEN													
30														
45														

Trotz ‚papierarm‘ können Sie jederzeit die Agenda als Tagesplan drucken. Zudem lässt sich eine Terminerinnerung per SMS oder E-Mail versenden, auch automatisch ab Server.

Aufgaben (alle)							
Um nach einer Spalte zu gruppieren, ziehen Sie die Spaltenüberschrift hierhin.							
Erledigt	Bis	Gruppe	Aufgabentext	Verfall	Priorität	Disponer	
<input type="checkbox"/>	12.12.2011	Leistungserfas...	01100: Vetter Josef (12.12.2011 14:00)	(nie)	Mittel	(undef.)	
<input type="checkbox"/>	12.12.2011	KG nachführen	01100: Vetter Josef (12.12.2011 14:00)	(nie)	Mittel	(undef.)	
<input type="checkbox"/>		00134		(nie)	Mittel	(undef.)	
<input type="checkbox"/>	27.05.2013	KG nachführen	01000: Muster Verena (27.05.2013 14:30)	(nie)	Mittel	(undef.)	
<input type="checkbox"/>	10.09.2013	Leistungserfas...	01000: Muster Verena (10.09.2013 13:30)	(nie)	Mittel	(undef.)	
<input type="checkbox"/>	27.05.2013	KG nachführen	01000: Muster Verena (27.05.2013 10:15)	(nie)	Mittel	(undef.)	
<input type="checkbox"/>	01.06.2013	Leistungserfas...	01000: Muster Verena (01.06.2013 10:00)	(nie)	Mittel	(undef.)	

Anstelle einer Kontrollliste wird – clever wie Dental med XP nun mal ist – für jeden Termin eine Aufgabe eingetragen. Werden später Leistungen für diesen Patienten, für dieses Datum erfasst, wird die Aufgabe gelöscht. So sehen Sie immer was noch zu erledigen ist.



Das Patientendossier

Im Patientendossier sind alle Daten eines Patienten abgelegt. Den Patienten suchen Sie auf Grund seiner Nummer, seines Namens, Vornamens etc.

Patientendossier

Suchen nach

Suchen in

Frau Verena Muster (05.09.1972 - 41J)
Waldheimstrasse 48, 3012 Bern

Anamnese

Letzte Aenderung: 08.01.2014 15:42



<input type="checkbox"/> In ärztlicher Behandlung	<input type="checkbox"/> Künstliche Gelenke
<input type="checkbox"/> Hepatitis A	<input type="checkbox"/> Arthritis
<input type="checkbox"/> Hepatitis B	<input type="checkbox"/> Chemotherapie
<input type="checkbox"/> Hepatitis C	<input type="checkbox"/> Epilepsie
<input type="checkbox"/> HIV	<input type="checkbox"/> Syndrom
<input type="checkbox"/> Tiefer Blutdruck	<input type="checkbox"/> RaucherIn
<input checked="" type="checkbox"/> Hoher Blutdruck	<input type="checkbox"/> Angina Pectoris
<input type="checkbox"/> Blutverdünnung	
<input type="checkbox"/> Operation am Herz	
<input type="checkbox"/> Endokarditis Prophylaxe	

Unter der Suchenoption sind alle wichtigen Daten des Patienten eingeblendet.

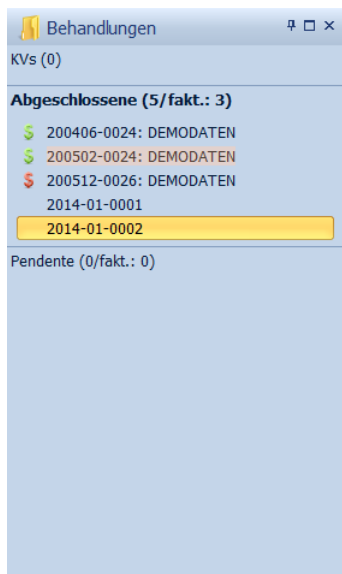

Im Arbeitsbereich finden Sie eine Liste mit allen Fällen des Patienten und den Details, der aktuell dargestellten Behandlung.

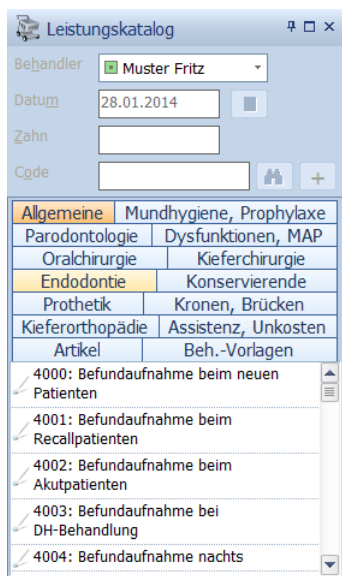

Leistungen werden entweder eingetippt oder aus einem Katalog – den Sie selbstverständlich anpassen können – ausgewählt.

Behandlung

Behandlungscode: 200502-0024 In Behandlung

Zwischenrechnung Akonto ignorieren Rückforderungsbeleg drucken

Titel: DEMODATEN

Garant: (kein Garant)

Max. Rg.-Betrag: 1 2 3 4 5 6 7 8 9 X

Rg.-Verzögerung: (Standard) Wochen

Taxpunktwert: 3.60 PP2 Konto: BEKB

Rabatt1: 0.0 % Rabatt2: 0.0 %

MwSt1: 0.00 % MwSt2: 0.00 %

Notiz: Bitte OPT mitbringen

Alle Grunddaten einer Behandlung sind auf einen Blick ersichtlich und können leicht angepasst werden.

Code	Menge	Behandler	Bezeichnung	Zahnang...	Datum	TP-Wert	Rabatt	Preis/E	Betrag	Gratis	A
Datum: 03.06.2012 (Anz. 3: CHF 54.00 / 15.0 Tp)											
4096	1	Muster F...	Schliffkorrektur / Slicen		03.06.2012			7.00	25.20	<input type="checkbox"/>	
4091	1	Muster F...	Vitalitätstest 1-6 Zähne	+	03.06.2012			2.50	9.00	<input type="checkbox"/>	
4050	1	Muster F...	Zahnröntgenaufnahme	25	03.06.2012			5.50	19.80	<input type="checkbox"/>	
Datum: 17.06.2012 (Anz. 3: CHF 259.20 / 72.0 Tp)											
4001	1	Muster F...	Befundaufnahme beim Recallpat...		17.06.2012			14.00	50.40	<input type="checkbox"/>	
4125	4	Muster F...	Zahnreinigung pro 5 Min.		17.06.2012			9.00	129.60	<input type="checkbox"/>	
4050	4	Muster F...	Zahnröntgenaufnahme		17.06.2012			5.50	79.20	<input type="checkbox"/>	
Datum: 25.06.2012 (Anz. 4: CHF 262.80 / 73.0 Tp)											
4543	1	Muster F...	Kompositfüllung, 2-flächig, Molar	28	25.06.2012			52.00	187.20	<input type="checkbox"/>	
4580	1	Muster F...	Schmelzätzung inkl. Haftvermittler	28	25.06.2012			5.50	19.80	<input type="checkbox"/>	
4581	1	Muster F...	Dentinvorbehandlung inkl. Haftv...	28	25.06.2012			4.50	16.20	<input type="checkbox"/>	
4065	1	Muster F...	Infiltrationsanästhesie	28 mesial	25.06.2012			11.00	39.60	<input type="checkbox"/>	
Datum: 28.06.2012 (Anz. 1: CHF 0.00 / .0 Tp)											
4013	0	Muster F...	Versäumte Sitzung pro 1/4 h		28.06.2012			18.00	0.00	<input type="checkbox"/>	
Datum: 28.07.2012 (Anz. 5: CHF 282.60 / 78.5 Tp)											
4050	1	Muster F...	Zahnröntgenaufnahme	15	28.07.2012			5.50	19.80	<input type="checkbox"/>	
4065	1	Muster F...	Infiltrationsanästhesie	16	28.07.2012			11.00	39.60	<input type="checkbox"/>	
4580	1	Muster F...	Schmelzätzung inkl. Haftvermittler	16	28.07.2012			5.50	19.80	<input type="checkbox"/>	
4581	1	Muster F...	Dentinvorbehandlung inkl. Haftv...	16	28.07.2012			4.50	16.20	<input type="checkbox"/>	

Die einzelnen Positionen sind tabellarisch aufgelistet. Die Liste kann nach Behandlungsdatum gruppiert und sortiert werden. Natürlich können Sie die einzelnen Parameter – wie Behandler, Menge, Preis usw. – direkt in der Tabelle anpassen.

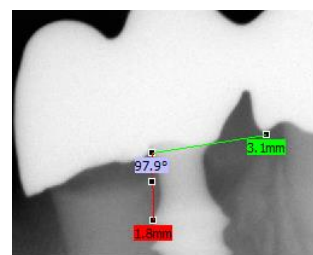
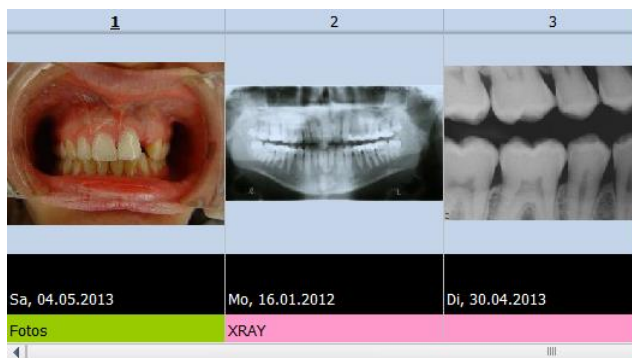

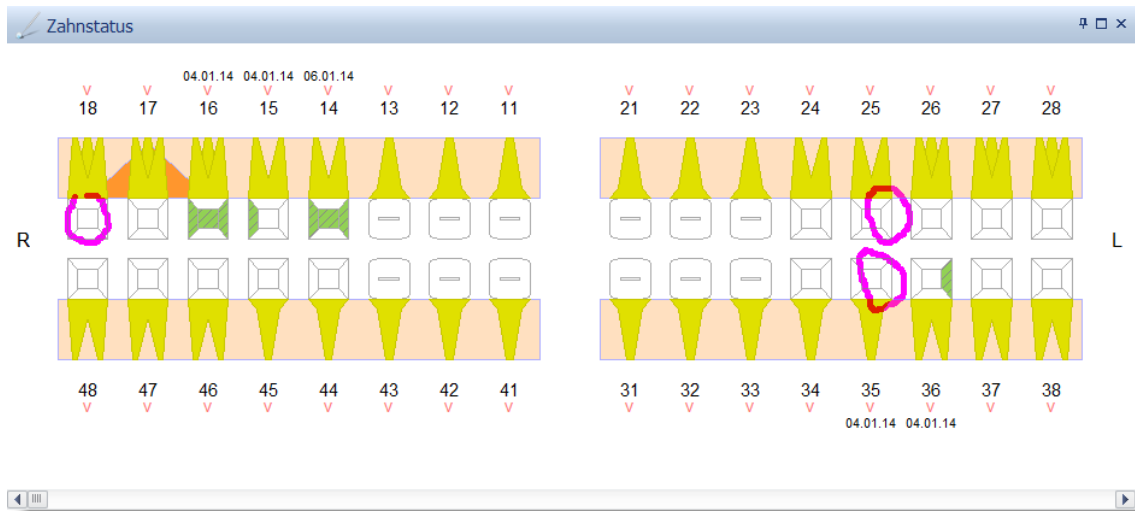

Eine Bildverwaltung und ein Zahnstatus mit parodontalen Befunden sind standardmässig integriert. Via Zahnstatus können auch Leistungen erfasst und KG-Einträge nachgeführt werden.

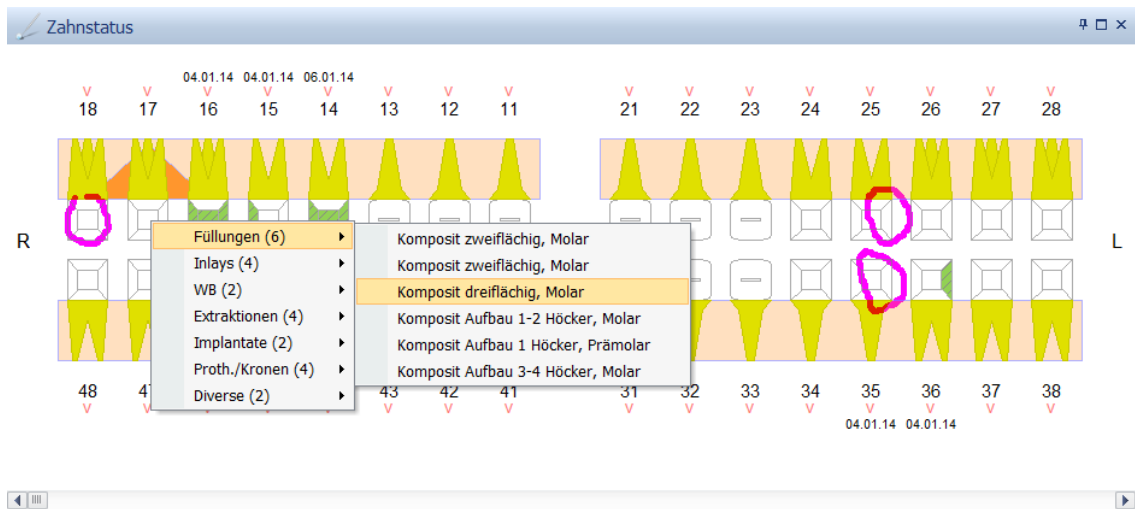

Anstatt die Behandlungen einzuzichnen, können diese auch als Code im QuickZS™ eingetragen werden. Zum Beispiel bedeutet 45FPMOD eine MOD-Kompositfüllung an Zahn 45.

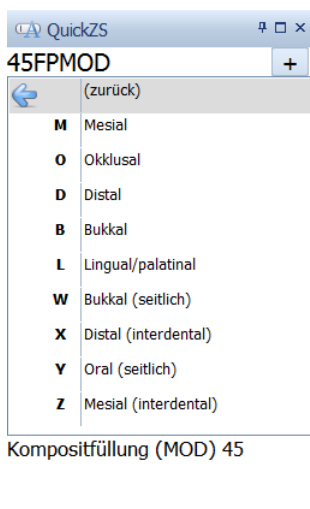



Die Tageskontrolle

Mit Hilfe der Tageskontrolle überwachen Sie die erbrachten Leistungen (nichts vergessen oder falsch eingeben?).

Tageskontrolle

Von:

Bis:

Mitarbeiter:

Konto:

Nur pendente Behandlungen einschliessen

Behandlungen Geplante Leistungen (KVs)

Filter

Suchen nach:

Positionentexte zeigen

Jede Gruppe auf einer neuen Seite beginnen

Alle Leistungen einer bestimmten Periode lassen sich mit dieser Funktion zusammensuchen.

Beh.Datum	Beh.Status	Mitarbeiter	Code	Menge	Bezeichnung	Zahn	TPWert	Raba
26.01.2014	In Beh.	Muster Fritz	4535	0.0	Kompositfüllung, 1-flächig	46	3.60	0.0
26.01.2014	In Beh.	Muster Fritz	4580	0.0	Schmelzätzung inkl. Haftvermittler		3.60	0.0
26.01.2014	In Beh.	Muster Fritz	4581	0.0	Dentinvorbehandlung inkl. Haftverm.		3.60	0.0
▲ 200504-0063 (abgeschl.) / 01033 - Fuhrer Hans: (7: CHF 1'678.65)								
11.01.2014	Abgeschl.	Muster Fritz	4075	1.0	Zentrikregistrat		3.10	0.0
11.01.2014	Abgeschl.	Muster Fritz	4770	1.0	Farbbestimmung durch Zahnarzt		3.10	0.0
11.01.2014	Abgeschl.	Muster Fritz	MAT	1.0	Verbrauchsmaterial:	m-o-d		0.0
19.01.2014	Abgeschl.	Muster Fritz	4013	0.0	Versäumte Sitzung pro 1/4 h		3.10	0.0
23.01.2014	Abgeschl.	Muster Fritz	LABOR	1.0	Laborkosten:	m-o-d		0.0
24.01.2014	Abgeschl.	Muster Fritz	4255	1.0	Implantatkrone		3.10	0.0
06.02.2014	Abgeschl.	Muster Fritz	4778	1.0	Nachkontrolle Kr.-Br. mit Korrr.		3.10	0.0
▲ 200505-0068 (in Beh.) / 00368 - Bircher Roman u. Marlis: (5: CHF 174.60)								
24.01.2014	In Beh.	Jund Maia	4112	5.0	PA-Behandlung pro 5 Min.		3.60	0.0
24.01.2014	In Beh.	Jund Maia	4050	1.0	Zahnrontgenaufnahme	21	3.60	0.0
24.01.2014	In Beh.	Jund Maia	4050	1.0	Zahnrontgenaufnahme	11	3.60	0.0
24.01.2014	In Beh.	Jund Maia	4050	2.0	Zahnrontgenaufnahme	bw	3.60	0.0
24.01.2014	In Beh.	Muster Fritz	4001	1.0	Befundaufnahme beim Recallpatienten		3.60	0.0
▲ 200508-0016 (abgeschl.) / 01081 - Bürki Hermann: (5: CHF 239.40)								

Der Bericht lässt sich beliebig sortieren, gruppieren und natürlich auch ausdrucken.



Die Fakturierung

Obschon Sie im Patientendossier auch einzelne Rechnungen drucken können, werden Sie in der Regel die Rechnungen stapelweise verarbeiten.

Fakturierung

Verzögerung Tage
Max. Alter Monate
Inklusive...
 Behandlungen älter als 6 Mt.
 Bonität
 Ev. abgeschlossen
Konto

Rechnungsstellung

Bg. Datum
Auf Konto

Rechnungsdatum und Konto können angepasst werden.

Um nach einer Spalte zu gruppieren, ziehen Sie die Spaltenüberschriften...

Warnung	Beh.Code	Titel	Patienten
(keine)	2014-01-0002		01000
(keine)	2013-05-0004		00961
(keine)	200404-0077	DEMODATEN	00239
(keine)	200310-0021	DEMODATEN	00116
(keine)	2013-05-0002		00442
(keine)	2014-01-0001		01000
(keine)	2013-05-0007		01319
Abgeschlossen?	2011-12-0001		01126
Aelter als 6 Monate!	200505-0054	DEMODATEN	00226
Aelter als 6 Monate!	200307-0021	DEMODATEN	01088
Aelter als 6 Monate!	200307-0029	DEMODATEN	00453
Aelter als 6 Monate!	200506-0062	DEMODATEN	01242
Aelter als 6 Monate!	200411-0099	DEMODATEN	00845
Aelter als 6 Monate!	200502-0042	DEMODATEN	01216
Aelter als 6 Monate!	200307-0022	DEMODATEN	01080
Aelter als 6 Monate!	200411-0070	DEMODATEN	00413
Aelter als 6 Monate!	200410-0069	DEMODATEN	00002
Aelter als 6 Monate!	200405-0002	DEMODATEN	00845
Aelter als 6 Monate!	200404-0062	DEMODATEN	01055
Aelter als 6 Monate!	200307-0019	DEMODATEN	00851

Vorschau

Zahnarztpraxis Löwenzahn
Dr. med. dent. Fritz Walter
14821 Lohndorfstr. 48, 10115 Berlin
030 202 12 72

Zwischenrechnung
28.01.2014

Spätklasse: 0,0000
Behandlung: 0020104: 00100: 0h
Rezeptiert: 20

Abrechnung	Wartung	Titel	Preis	Umsatz
18.0000	010	0	18.0000	0,00

Die Behandlung wurde vollständig abgerechnet.

0120000,00

Neben den abgeschlossenen Behandlungen werden auch solche gezeigt, die längere Zeit unberücksichtigt geblieben sind.

Die Rechnung kann als Vorschau kontrolliert werden.



Die Debitorenkontrolle

Alle buchhalterisch relevanten Zahlen können hier überprüft werden. In dieser Abteilung buchen Sie auch Zahlungen der Bank/Post ab.

Debikontrolle

Von 

Bis

Journal

Konto

Filter

Suchen nach

Sie erstellen:

- Fakturajournal
- OP-Liste
- OP-Liste rückwirkend
- Zahlungsjournal
- Stornojournal
- Buchungsjournal
- Inkassoliste
- Akontoliste
- Angefangene Arbeiten



Das Mahnwesen

Das Mahnwesen ist weitgehend automatisch.

Mahnwesen

Rechnungen mahnen
 Akkontorechnungen mahnen

Auswertung:

Konto:

Mahnungen

Beträge unter nicht mahnen

Sie entscheiden sich nur, ob Rechnungen oder Akontos gemahnt werden sollen. Diese Unterscheidung deshalb, weil es in Dental med XP zwei verschiedene Zahlungsziele (z.B. 30 bzw. 10 Tage) gibt.

Um nach einer Spalte zu gruppieren, ziehen Sie die Spaltenüberschrift hierhin.

Beleg	Zahlstatus	Valuta	Lte.Mahnung	Mahnungen	Mahnstufe	Notiz1	Notiz2	Patientencode	Pat
242	94%	19.06.2009	12.03.2004	12.03.2004	4	RG: 20305-0084/1		00989	Till
247	0%	19.06.2009	12.03.2004	12.03.2004	3	RG: 20306-0010/1		01116	He
255	0%	19.06.2009	12.03.2004	12.03.2004	3	RG: 20306-0064/1		01142	Me
288	80%	23.06.2009			0	RG: 20304-0063/1		00737	INF
308	50%	26.06.2009			0	RG: 20305-0012/1	1 x 415.00 + 4...	00120	Kut
309	50%	26.07.2009			0	RG: 20305-0012/1	1 x 415.00 + 4...	00120	Kut
425	0%	20.08.2009	12.03.2004	12.03.2004	3	RG: 20306-0030/1		01140	Ma
451	87%	11.09.2009			0	RG: 20304-0039/1		01008	Mo
458	50%	11.09.2009			0	RG: 20305-0100/1		00014	Elfr
564	73%	19.10.2009			0	RG: 20307-0028/1		00881	Gar
692	86%	11.11.2009	29.06.2004	29.06.2004	3	RG: 20310-0008/1		00996	Kof
710	71%	14.11.2009			0	RG: 20308-0038/1	6 x 250.00 + 1...	01148	Od
711	71%	14.12.2009			0	RG: 20308-0038/1	6 x 250.00 + 1...	01148	Od
712	71%	13.01.2010			0	RG: 20308-0038/1	6 x 250.00 + 1...	01148	Od
713	71%	12.02.2010			0	RG: 20308-0038/1	6 x 250.00 + 1...	01148	Od
714	71%	13.03.2010			0	RG: 20308-0038/1	6 x 250.00 + 1...	01148	Od
715	71%	12.04.2010			0	RG: 20308-0038/1	6 x 250.00 + 1...	01148	Od
716	59%	12.05.2010			0	RG: 20308-0038/1	6 x 250.00 + 1...	01148	Od
728	50%	08.12.2009			0	RG: 20306-0002/1		01058	Gar
763	50%	19.12.2009			0	RG: 20306-0075/1		01034	Gri

178 Eleme...

Nur noch markieren und dann die Briefe drucken. Den Mahntext können Sie selbstredend in der Konfiguration anpassen.



Recall

Recalls können per Brief, Telefon, E-Mail oder SMS durchgeführt werden.

Recall

Monat:

Jahr:

Recallart:

Mitarbeiter:

Nur erzwungene Recalls

Auch bereits aufgebotene zeigen

Filter

Suchen nach

Sie legen lediglich in den Stammdaten fest, welche Wünsche der Patient hat. Dental med XP ist so intelligent, dass die anzubietenden Patienten automatisch gefunden werden.

Um nach einer Spalte zu gruppieren, ziehen Sie die Spaltenüberschrift hierhin.

Recallart	Interv. (Az)	Interv. (DH)	Dauer (Az)	Dauer (DH)	Recall (Az)	Recall (DH)	Hinweis (Az)	Hinweis (DH)	Mitarb. (Az)	Mitarb. (DH)	Pati
? (undef.)	6	12	30	30	2014/02				Muster Fritz	Plüss Verena	011
? (undef.)	6	6	30	30	2014/02				Muster Fritz	Plüss Verena	011
Brief	6	6	30	30	2014/02	2014/02			Muster Fritz	Sutter Karl	002
Brief	6	6	30	30	2014/02	2014/07			Muster Fritz	Jund Maia	004
Brief	6	6	30	30	2014/02	2014/02			Jund Maia	Muster Fritz	004
Brief	6	4	30	30	2014/02	2014/02			Muster Fritz	Sutter Karl	008
Brief	6	6	30	30	2014/02				Muster Fritz	Plüss Verena	010
Brief	6	6	30	30	2014/02				Muster Fritz	Sutter Karl	010
Brief	6	6	30	30	2014/02	2014/04			Muster Fritz	Jund Maia	011
Brief	6	6	30	30	2014/02				Muster Fritz	Muster Fritz	011
Brief	6	6	30	30		2014/02			Muster Fritz	Sutter Karl	012
Brief	6	4	30	30		2014/02			Muster Fritz	Sutter Karl	012
Brief	6	6	30	30		2014/02			Muster Fritz	Jund Maia	012

13 Elemente



Die Statistik

In der Statistik können Sie beliebige Perioden auswerten.

Statistik

Von: 01.01.2013

Bis: 31.12.2013

Mitarbeiter: (alle)

Konto: (alle)

Statistik: Leistungsübersicht

Nur fakturierte Positionen einbeziehen

Bericht/Grafik

Schwarze Darstellung

Bericht inkl. Grafik

Bericht quer

Berichtsdaten drehen

Nur aktive Mitarbeiter berücksichtigen

Keine Mitarbeiterdetails zeigen

Mitarbeiter nach Code geordnet

Es sind folgende Auswertungen möglich:

- Tarifpositionen (gruppiert oder detailliert)
- Artikel (gruppiert oder detailliert)
- Zusammenfassung
- Umsatzverlauf
- Angefangene Arbeiten (gruppiert und detailliert)

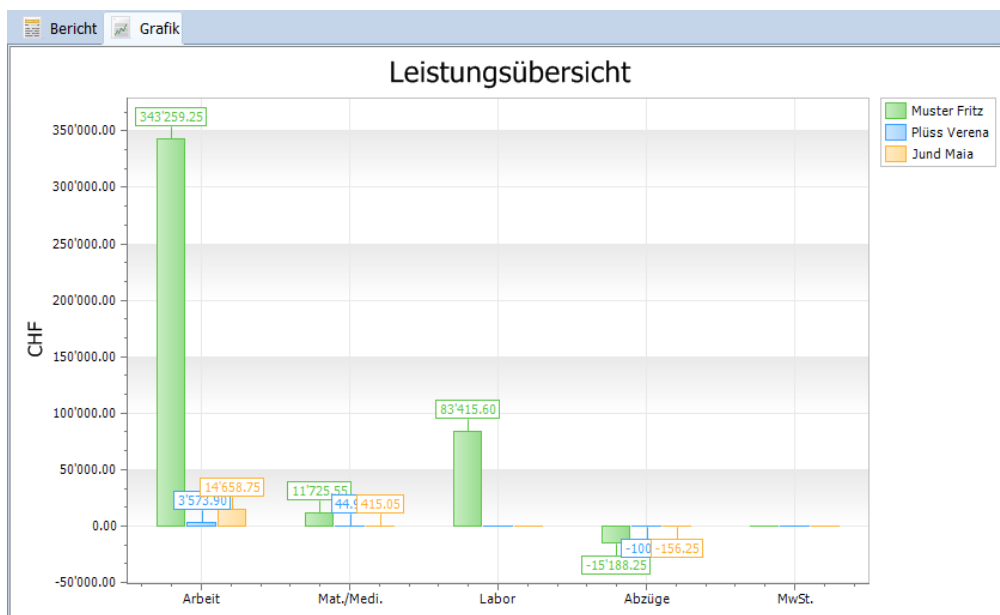



Stammdaten

Tarif Artikel Patienten Garanten Mitarbeiter Fremdpraxen Ressourcen

Patientengcode 01000 Inaktiv Sprache (Standard)

Ext. Referenz

Kurznotiz Korrespondenz-Adresse anders als Patientenadresse

Anrede Frau

Vorname Verena

Name Muster

Zusatz

Beruf

Strasse Waldheimstrasse 48

PLZ/Ort 3012 Bern

Telefon-G

Telefon-P

Handy

E-Mail

Geb.-Datum 05.09.1972 41 J

Geschl. weiblich Zivilstand ledig

Zahnarzt DH/PA

Zuständig Muster Fritz Plüss Verena

Recall, alle... 12 Monate 12 Monate

Dauer 30 Min. 30 Min.

Recallart Brief

Terminerinner. E-Mail Vorlauf (manuell)

Personalien Zusatz Verrechnung Foto

Hier zum Beispiel eine Patientenkarte.



Die Datensicherung

Die Datensicherung und die Wiederherstellung sind direkt in Dental med XP integriert.

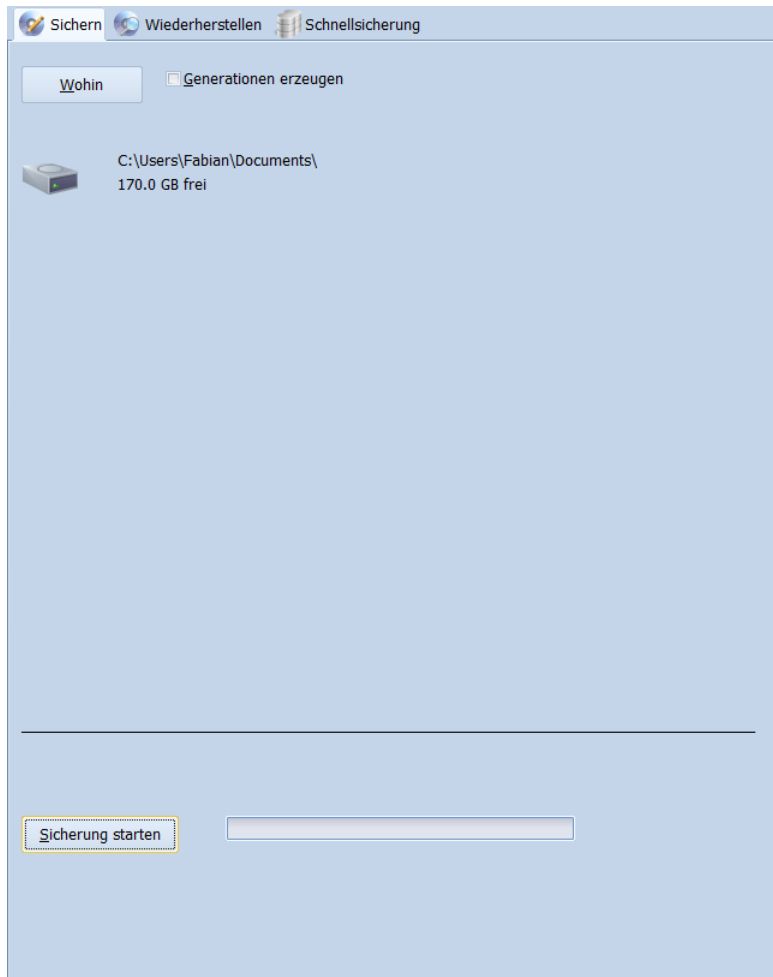

Dabei kann auf beliebige Wechselmedien gesichert werden. Eingeschlossen sind alle Formen von CDs, die direkt von Dental med XP gebrannt werden können: CD-R, CD-RW, DVD (inkl. HD-DVD und Blu-Ray). Die Sicherungsdateien sind stark komprimiert und verschlüsselt.

Auf Wunsch kann auch eine automatische Sicherung auf dem Server-PC eingerichtet werden.



Konfiguration

Es können unzählige Eigenschaften von Dental med XP angepasst werden:

Formulare, Berichte und Listen

- Briefkopf
- Formulare mit Zahlungsschein**
 - Drucker (Standarddrucker)
 - Papierquelle Auto
 - Papierquelle Rg. Auto
 - ES drucken Integriert
 - Beträge 'geboxe'
 - Rechnungskopie
 - Rechnungsdoppi
 - Mahnstufe druck (ohne) [dropdown]
 - Sammelrechnun
 - Offset Tabellene 0
 - Fusszeilenoffset 0
 - ES-Offset (horiz 0
 - ES-Offset (vertik 0
 - Testformular dr [dropdown] **Drucken**
- Formulare ohne Zahlungsschein
- Allgemeine Formulareinstellungen
- Berichte und Listen
- Formulartitel **Standard**
- Etiketten/Terminkärtchen
- Formulartexte

Formulare mit Zahlungsschein
Rechnungen, Mahnungen,
Einzahlungsscheine.

Vorschau (Rechnung)

Zahnarztpraxis Löwenzahn
Dr. med. dent. Fritz Müller
Waldrommstrasse 48, 3012 Bern
031 302 18 72

Hier
A. Müller
Mattenstr. 1
3000 Bern

Rechnung
20.10.2014

Rp-Nummer: 112400123
Behandlung: 2012-08-0001

Zeilen	Umsatz	Menge	Text	Preis	Betrag
2421-2014	4154	6	Zahnreinigung 21/1/1/1/1/1	28.70	172.02
4154	4	1	Zahnreinigung 21/1/1/1/1/1	28.70	115.20
4154	4	1	Zahnreinigung 21/1/1/1/1/1	28.70	115.20
4154	4	1	Zahnreinigung 21/1/1/1/1/1	28.70	115.20
4154	4	1	Zahnreinigung 21/1/1/1/1/1	28.70	115.20
4154	4	1	Zahnreinigung 21/1/1/1/1/1	28.70	115.20
4154	4	1	Zahnreinigung 21/1/1/1/1/1	28.70	115.20
4154	4	1	Zahnreinigung 21/1/1/1/1/1	28.70	115.20
4154	4	1	Zahnreinigung 21/1/1/1/1/1	28.70	115.20
4154	4	1	Zahnreinigung 21/1/1/1/1/1	28.70	115.20
Total					CHF 1720.00

Dies ist ein Gebührenerücklauf für die Zahnreinigung.

Zahlung binnen 30 Tagen nach

Kontenbankausweis
Banker Kontenbank
3011 Bern

Dies ist ein Gebührenerücklauf für die Zahnreinigung.
Banker Kontenbank
3011 Bern

1234567890101112131415161718192021222324252627282930
0 10000 123 200 1 1 22 15600 00000 2 1 10000 00000 1 0 100000 0 0 1



Pausefunktion

Diese Funktion dient dazu, rasch die Daten vor gewollter oder ungewollter ‚Spionagetätigkeit‘ zu verstecken und kann nur durch Neueingabe des Passworts verlassen werden.

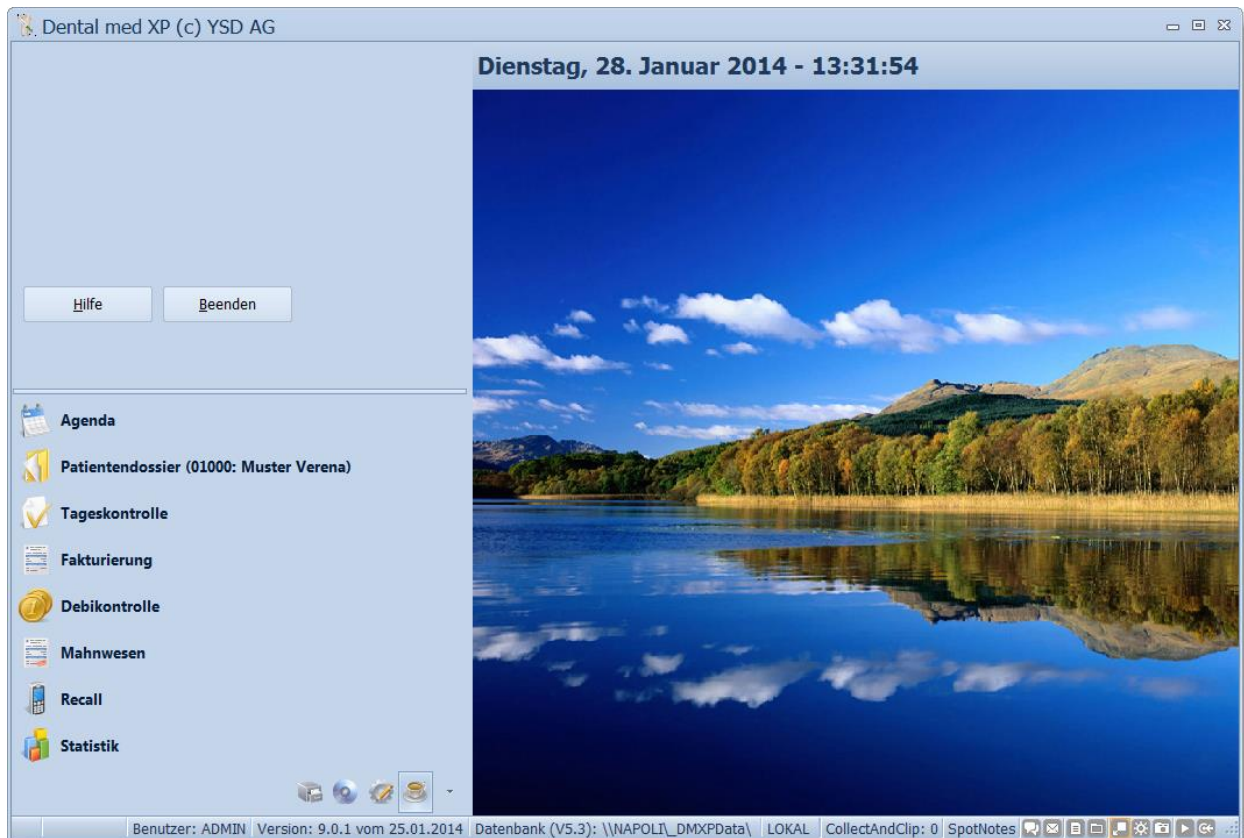

Sie können diese Funktion auch automatisch nach einer einstellbaren Ruhezeit einschalten lassen.

Kundenmeinungen

„Jedes Programm ist nur so gut, wie der Support, der dazu geliefert wird. Bei YSD AG ist der Support perfekt!“

Dr. Daniel Ansermet, Luzern

„Dental med XP 9 ist modern im Design. Super Support in Echtzeit. Jederzeit offene Ohren für Verbesserungsvorschläge. Das Preis-Leistungsverhältnis überrascht. Trotz des niedrigen Preises erhält man volle Leistung.“



Dr. Andreas Gander-Brem, Stans

„Dental med XP war, ist und bleibt einfach eine geniale und innovative Dentalsoftware. Wir sind seit 1998 mit Dental Med und dem Support rundum zufrieden.“



Dr. Richard Hämmerli, Thun

„Wenn es ein Rating für **professionellen Support** gibt, schliessen Sie mit der Goldmedaille oder mit AAAAA ab!!!“



Dr. Markus Hottinger, Seftigen

„Bestes Preis-Leistungsverhältnis der Dentalprogramme inklusive einwandfreiem Support.“

Dr. Sinisa Ostojic, Nussbaumen

„Das Preis-Leistungsverhältnis ist bei Dental med XP ungeschlagen.“



Dr. B. Schwitzer, Luzern

„Das Dental med XP Programm leistet in unserer Praxis unverzichtbare Dienste und hat ein interessantes Preis-Leistungsverhältnis. Dental med XP wird laufend nach den Bedürfnissen der Kunden erweitert - ein optimaler Support!“



Dr. Bruno Stettler, Küssnacht am Rigi

Voraussetzungen

CPU	Intel i5, besser i7
Hauptspeicher	4 GB, besser mehr
Festplatte	20 GB frei plus ca. 500 MB pro Jahr.
Windows	Windows 7 oder 8.x. oder 10
Drucker	Laserdrucker mit 2 Papierfächern

Preise

Dental med XP kostet CHF 9'200.00 (inkl. MwSt.). Der Lieferumfang beinhaltet die Programm-CD, ein umfangreiches Handbuch, eine 5-Platz Netzwerklizenz und drei Monate PremiumSupport. Nicht inbegriffen sind Installation und Schulung.

Zu Dental med XP ist eine unlimitierte Netzwerklizenz erhältlich. Diese kostet pro Server CHF 2'500.00 (inkl. MwSt).

PremiumSupport pro Jahr: CHF 920.00 (obligatorisch, inkl. MwSt.).

Kontakt



Büro für angewandte Informatik AG
Waldheimstrasse 48
3012 Bern
031 302 18 72
info@ysd.ch



Ich möchte Dental med XP selber ausprobieren und bestelle deshalb die kostenlose Probeversion.

Meine Anschrift lautet:

Firma _____

Name/Vorname _____

Strasse/Hausnummer _____

Postfach _____

PLZ/Ort _____

Senden Sie diese Bestellung per Post oder Fax an:

YSD AG
Waldheimstrasse 48
3012 Bern
Fax. 031 301 73 28

Oder rufen Sie uns an: **Tel. 031 302 18 72**

Oder senden Sie uns Ihre Anfrage per e-Mail an: **info@dentalsoftware.ch**